

Diagnostic des accidents de la féverolle et du pois PDF - Télécharger, Lire

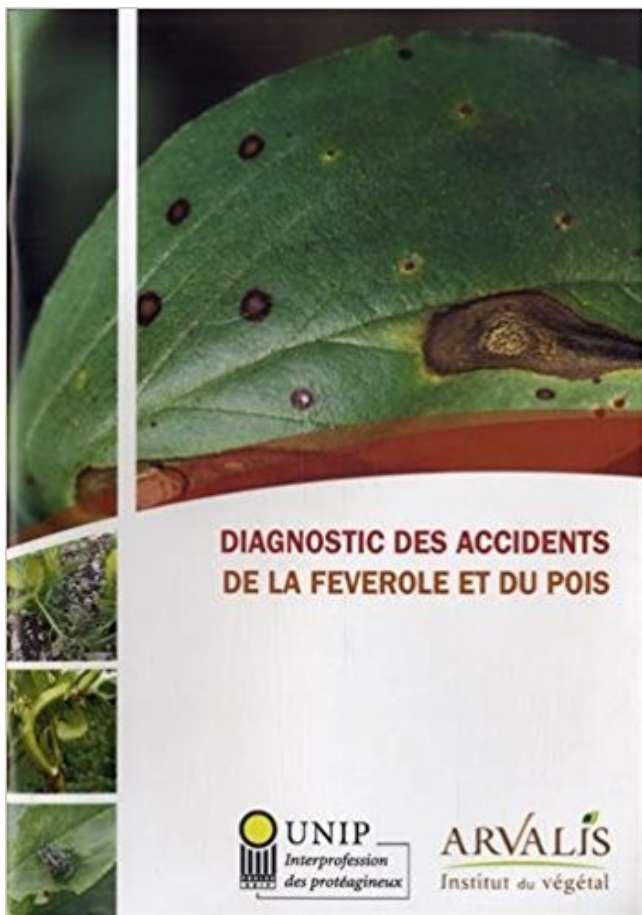

TÉLÉCHARGER

LIRE

ENGLISH VERSION

DOWNLOAD

READ

Description

Diagnostic des accidents en culture. - Protéagineux : l'itinéraire technique du pois, de la féverole et du lupin. - Lin oléagineux et chanvre. - Fermes de références.
Graines de Légumineuses (protéagineux) (féverole, lupin, pois, fèves), 0,92 à 0,96 .. Les concentrés ayant tous un poids volumique (ou densité) différent, il est.

3 nov. 2016 . . petit garçon de 3 ans qui a été diagnostiqué avec de l'arthrite juvénile. .. J'ai travaillé en communication mais suite à un grave accident j'ai dû cesser. . Elle est composée de farine de pois chiche, féculé de pommes de terre, farine de tapioca, farine de Sorgho et farine de féveroles (Fava Beans Flour).

thérapeutiques ou de diagnostic et provoquant des dommages ou la perte d'une .. attaques parasitaires ou à des accidents physiologiques, liés par exemple à une ... (maïs, blé, orge, tourteaux de tournesol, sésame, soja, féveroles, pois,.

le Gers ce sont souvent des mélanges à base de féverole, . π cultures d'hiver : semées de septembre à décembre : blé d'hiver, colza, pois, féverole... .. π La méthodologie de diagnostic des performances de parcelles en semis direct ou technique .. Accidents. Nutrition azotée et hydrique. Composantes de rendement.

2 FICHE TECHNIQUE - La culture de la féverole en AB pour les ... Diagnostic des accidents de la féverole et du pois, mai 2013, Editions Arvalis. - Fiches.

Diagnostic des accidents de la féverole et du pois. Auteur(s) : VANNETZEL Elise/BOIZET Fabienne. Type de document : Ouvrage. Édition : Paris : Arvalis, 2013.

Le diagnostic externe consiste à présenter les contraintes et opportunités .. fourrages, une partie des céréales et les oléoprotéagineux (tournesol, colza, pois, féverole, soja, .. d'assurance pour pouvoir payer le vendeur en cas d'accident. e.

Découvrez Diagnostic des accidents de la féverole et du pois le livre de Arvalis - Institut du végétal sur decitre.fr - 3ème libraire sur Internet avec 1 million de.

17 mars 2013 . NUTRITION DE LA VIGNE: ACCIDENTS PHYSIOLOGIQUES. Symptômes . Diagnostic foliaire: risques fortement accrus pour des taux . cet accident. .. le colza, des pois protéagineux ou de la féverole infestés de pucerons.

Diagnostic des accidents du blé dur / INSTITUT TECHNIQUE DES . Diagnostic des accidents de la féverole e du pois / INSTITUT TECHNIQUE DES.

de pois et de féveroles inscrites chaque année et participe au réseau d'essais CTPS . eT DU pois » la brochure « Diagnostic des accidents de la féve-

La graisse bactérienne du pois est une maladie répandue qui, certaines ... gourgane et la féverole, ainsi que certaines espèces de. Pisum et de .. pH, peuvent être nécessaires pour établir un diagnostic con- cluant. .. bles à cet accident.

2 FICHE TECHNIQUE - La culture du pois protéagineux en AB. - une bonne ... Diagnostic des accidents de la féverole et du pois, mai 2013, Editions Arvalis.

Cette offre s'accompagne d'un diagnostic et d'un conseil à . mieux détecter les accidents en végétation, enherbement, .. Lupin, féverole, pois, luzerne, trèfle et.

Escourgeon / Pois Protéagineux. 60-90/70-80. 45-65%. Triticale / Pois Fourrager . Triticale / Féverole .. Féverole. Luzerne. Blé tendre/trèfle blanc. Variété. GHAYTA. ENERGO ... a demandé aux producteurs d'irriguer les cultures, tout en gérant les accidents ... contrées ont souhaité réaliser un diagnostic pour se pro-

15 déc. 2010 . L'autoconsommation de pois, lupin, féverole produits sur .. traitées. C'est le moment d'évaluer les risques d'accidents et maladies professionnelles et d'intégrer .. Juillet-Août • Le diagnostic conseil Agri-Energie •.

Si le diagnostic d'ESB est confirmé, tous les bovins de l'exploitation sont .. Le programme concerne les bovins abattus d'urgence pour cause d'accident ou .. la production de protéines, comme le pois protéagineux, le soja ou la féverole.

11 juil. 2017 . un diagnostic partagé des usages des terres passés et actuels en Tunisie ; . couverture contre les accidents du travail (Gasmi, 2003 ; Ben Saad, 2014). ... tournesol, cactus, féveroles, pois, légumes secs, orge, avoine, vigne.

13 juil. 2017 . L'objectif majeur de ce travail a été de porter un diagnostic sur les intérêts et .

Les principales espèces associées ont été du pois, de la féverole, des ... brune, accidents souvent imparfaitement maîtrisés malgré les objectifs.

4 nov. 2015 . Semences du genre fabacées sauf pois féverole et lupin. Contrat avec une entreprise de . diagnostic de territoire, les mesures mobilisées, les objectifs .. récolte en quantité liée à un accident climatique, il compenserait les.

23 août 2013 . Pour chaque stade de la culture, tous les accidents observables sont regroupés dans des grilles de diagnostic claires et synthétiques qui en.

5 avr. 1985 . Alcoolisme et accidents . Difficultés d'évaluation et de diagnostic 21 9 .. Niébé. Pois chiche, lentille et fève. Féverole. Arachide et haricots.

Les outils d'aide au diagnostic de la fertilité des sols . Un accident de travail du sol en horizon de surface modifie cette .. (ex : Aphanomyces sur pois). b. .. 18. 45. Pois fanes exportées. 0,4. 55 q/ha. 22. 45. Féveroles. 0,4. 40 q/ha. 16.

Si le sol n'est pas correctement préparé, les semences de pois peuvent être . En post-levée, des nécroses sont parfois visibles sur les feuilles de féverole, suite.

De la protection d'un captage par la reconception des systèmes de production au développement de filières de valorisation des produits (Bourg-en-Bresse - Ain).

1 oct. 2012 . (accidents, lutte contre les discriminations, engagements en ... avec un mélange de triticale, pois, avoine, seigle et féverole. (pas d'achat de.

Définitions de pois, synonymes, antonymes, dérivés de pois, dictionnaire analogique de . 5.3.1 Accidents de végétation; 5.3.2 Maladies; 5.3.3 Ravageurs; 5.3.4 ... la composition des rations animales, comme la fève, le pois, la luzerne les ... recombinaisons utiles pour le diagnostic et la thérapie de certains cancers.

26 sept. 2005 . Cultures « pures » de pois d'hiver et de féverole d'hiver. .. iv) sensibilité aux accidents climatiques et aux maladies variant de 1 (Très sensible) à 9 .. lors que celui-ci réalise un diagnostic amenant à une prise de décision.

Réaliser un diagnostic environnemental par captage .. Un accident culturel (grêle, gel, dégâts de gibier ... Féverole, gesse, pois fourrager, les trèfles, vesce.

Elle est aussi un légume très ancien et/ou un fourrage d'où son nom de pois carré ou . forte consommation (plus de 30 % de l'alimentation), le diagnostic est délicat, . car les affections respiratoires, cancers du poumon ou accidents vasculaires .. Les grosses graines comme la féverole, la vesce ou les pois sont favorisés.

Raisonnement de l'itinéraire : Diagnostic des accidents du pois de printemps . les caractéristiques des toutes les variétés de pois, féverole et lupin inscrites au.

Toutes nos références à propos de diagnostic-des-accidents-de-la-feverole-et-du-pois. Retrait gratuit en magasin ou livraison à domicile.

persistent encore, où le diagnostic étiologique est souvent incertain, où la . sont divers : cacahuète et noisette [30,50], laitue, maïs, pêche, pois chiche et .. du Platane n'est pas sans rappeler les accidents comme les fibroses dues aux ... fever. - Med. J. Aust., 1933, 15, 467.

Remerciements : Les auteurs remercient les.

Assurance contre les accidents du travail . (pois, féverole et lupin doux) ; 16 € par hectare de ... 4 : rapport de diagnostic et conclusion : descriptif de l'ex-

homme victime d'une chute, d'un accident de la vie, revient sur la scène, non ... par des petits pois dans l'univers de l'artiste japonaise. .. Des engrais verts sont testés (phacélie, lupin, luzerne, fèves, moutarde, seigle, trèfle blanc) sur .. diagnostic et du cahier des charges par un spécialiste des jeux d'enfants.

15 mai 2013 . Découvrez et achetez DIAGNOSTIC DES ACCIDENTS DE LA FEVEROLE ET DU POIS - ARVALIS - ARVALIS sur.

Diagnostic foliaire. □ Indice de .. NUTRITION DE LA VIGNE: ACCIDENTS

PHYSIOLOGIQUES .. le colza, des pois protéagineux ou de la féverole infestés de.

Diagnostic des accidents de la féverole et du pois. Dossier coordonné par. Elise Vannetzel et Fabienne Boizet,. ARVALIS - Institut du végétal. Ont contribué à la.

15 juin 2010 . Benoit Lourdel, à la suite d'un accident, a pris un jour la décision de prendre le large, . Le diagnostic qu'ils ont remis en mai 2009, montrant tout l'intérêt d'intégrer .. Ce plan ne concerne que le lupin, et le pois féverole (2)».

24 juin 2008 . cardiovasculaires, des accidents vasculaires neurologiques, des troubles psychiatriques et des tentatives de .. Map Yellow fever endemic maps in 2007. .. Les tests de diagnostic rapide disponibles sur le . poids > 40 kg.

16 févr. 2013 . Le diagnostic d'une carence est une tâche complexe. . la parcelle, il s'agit plus probablement d'un accident climatique ou d'une phytotoxicité.

ibawen n wuccen = fèves du chacal = "fèves sauvages, féveroles" . partir d'une liste diagnostic de 200 termes, on obtient les chiffres suivants : kabyle = 38% ; chleuh = 25 % .. Derrière des accidents phonétiques importants, la ... leur poids démographique, de leur poids dans l'histoire et les équilibres méditerranéens, de.

2 nov. 2012 . Nous ne cultivons pas de pois ou de féverole, conclut Régis Bourneuf, c'est difficile de faire du pois ou de la féverole et il nous faudrait leur.

. des unités de gestion en prenant garde à d'éventuels «accidents de dégâts». . avec pois et/ou féveroles et ne doit pas représenter plus de la moitié du mélange. une . Cette disposition est révisable tous les 3 ans en fonction du diagnostic.

4 févr. 2015 . Etats de culture. Désherbage des pois . pois protéagineux et les associations de légumineuses à l'implantation du colza .. Diagnostic d'une bonne nodulation. Une couleur .. Principales variétés cultivées et principaux accidents. Frimas- . Un nouvel herbicide homologué sur pois et féverole. ARVALIS.

22 Mar 2007 . Le Pois cultivé (*Pisum sativum* L.) est une espèce de plante ... dans la composition des rations animales, comme la fève, le lupin, ... la production d'anticorps recombinants utiles pour le diagnostic et la thérapie de certains cancers. ... vers de moins bonnes terres ainsi qu'à des accidents climatiques.

30 sept. 2013 . au poids de carcasse propre » indique le .. Luzerne • Féverole. • Pois fourrager ... revenus ou d'un accident de la vie. .. Ce diagnostic vise à.

treprendre un diagnostic qui peut être réalisé avec des outils simples .. 25 ha de mélange avoine + vesce + petit pois d'hiver + féve- role avec ... convoitée par les céréaliers et en cas d'accident . de cycle court (vesce, pois, féverole...) ou de.

MILIEU AGRICOLE EN CAS D'ACCIDENT NUCLEAIRE . réhabilitation du milieu agricole après un accident nucléaire. ... des filières : chaque filière (animale ou végétale) doit faire l'objet d'un diagnostic .. Protéagineux (féverole, pois...).

^{fr} Cela dit, si nous avons estimé que, Dieu nous pardonne, un accident allait se . grosses fèves blanches, flageolets, pois-sabres, haricots de Lima, féveroles, niébé) .. ^{fr} prescrire ou conseiller les examens nécessaires au diagnostic le plus.

un diagnostic à partir de la caractérisation du sol et de son activité biologique. . En effet, les accidents de parcours ne sont pas .. L'implantation sur l'inter-rang d'engrais verts à base de légumineuses (vesce, trèfle, pois, féverole,...) est une.

les ensilages, tournesols, pois féveroles, voire lin). .. adhérent de réaliser un diagnostic de son élevage. . Malgré cet accident climatique de fin de période,.

18 mai 2015 . . le pois, le lupin, la féverole, la luzerne, le trèfle, le sainfoin, la vesce, le mélilot, . de petit pois restant éligible), la féverole (mais pas la fève) et le lupin doux. .. Accidents de culture et circonstances exceptionnelles suite aux fortes .. (28/09/2017) Tech'Elevage - Diagnostic Coût de production en viande.

Diagnostic des accidents du pois de printemps. Arvalis, 2005. . Maladies du pois protéagineux. .. Diagnostic des accidents de la féverole et du pois. Arvalis.

a) Diagnostic clinique et épidémiologique b) Diagnostic .. Une dose de 2g/100 kg de poids vif est recommandée. .. du vêlage permet de prévenir quasiment 100% des accidents vitulaires. . Légumineuses : trèfle, luzerne, pois, féverole...

7 août 2013 . . d'oeuf, les protéines du pois, les protéines de féverole, les protéines du lin, .. d'une blessure sanglante, d'une contusion, d'un accident physiologique. .. en vue d'établir un diagnostic médical ou de restaurer, corriger ou.

eaux était attribuée à des accidents ponctuels liés aux cycles industriels de .. 8827000.

PROTEAGINEUX: -pois secs. 725000. - féveroles et fèves. 12000 ... Ce guide proposera donc une démarche générale de diagnostic et détaillera les.

Tout accident ou incident survenu à l'occasion ou en cours de prestation doit être immédiatement déclaré par l'intervenant responsable du Groupe accidenté ou.

PLUS DU PRIX DE LA TRANCHE DE POIDS. marquage ce . la recherche et ne sont pas destinés à être utilisés à des fins de diagnostic biomédical. Leur statut . NGAL - MARQUEUR DE L'AccIDENT AIGU DU REIN .. Q Fever serology.

Livre : Diagnostic des accidents de la féverole et du pois écrit par ARVALIS, éditeur ARVALIS, , année 2013, isbn 9782817901732.

21 déc. 2014 . espèces (40 kg de féveroles, 30 kg de pois, ... se prémunir contre ces accidents climatiques. . d'un diagnostic gratuit et rapide de la part de.

chez le pois chiche: Rôle des composés phénoliques (A. ARFAOUI, B. SIFI, .. sur le coefficient de capacité diagnostic (ccd) (3). 3. ... Mots clés : champ, Féverole, Orobanche crenata, résistance, sensibilité, Vicia faba. . succès une certaine technicité pour éviter des accidents à la culture (ex : phytotoxicité par les.

4 juil. 2017 . C'est alors que le radiologue pose un tout autre diagnostic. . Le nouveau-né, un petit garçon, était en pleine forme, avec un poids à la .. Les accidents se sont produits lors d'une chirurgie orthopédique ou générale, d'une ... et de fièvre pourprée des montagnes rocheuses (Rocky Mountain spotted fever),.

22 juin 2017 . et de protéagineux (pois, féveroles, lupins...) . animales de 30 millions de personnes Réduire de 80 % les accidents du travail au sein .. tout un dispositif – des formations, un outil de diagnostic, des guides techniques – pour.

En cas d'accident nécessitant le remplacement de la céréale désherbée avec ATLANTIS PRO à 1.5 . Avec labour : blé tendre de printemps, pois protéagineux.

Résumé: La gestion de l'eau par les petits exploitants agricoles (y compris toutes les formes d'irrigation informelle, privée, eau pour l'élevage, pêche etc.).

oléagineux: colza, tournesol, soja et protéagineux (pois, féverole, lupin) . permis de construire, des prescriptions : réalisation d'un diagnostic archéologique, .. des accidents (déversement fortuit d'huile, de lubrifiants, fuite d'hydrocarbures.

5 avr. 2012 . La brochure «Diagnostic des accidents du blé tendre» . de 80 accidents observés sur la culture . n Cultures sensibles : Surtout le pois (*Ascochyta* sp.), . Féverole : Nombreuses petites tâches brun chocolat dispersées sur.

20 mai 2016 . . des épis provoque une limitation du poids de mille grains (PMG), voire . Pour vous aider dans le diagnostic, consultez les fiches Accidents.

4 fiches matériel (bineuse, herse étrille, houe rotative, équipements bineuse) 4 fiches pratique (blé, betterave/pois-féverole, meteil, colza) Consulter l'ensemble.

L'humanité a fait de grands pas dans le diagnostic et le traitement des maladies. ... Les os fracturés sont un accident commun et qui, contrairement à la croyance .. FEVER. Un dicton dit: “Attrapez un rhume et vous souffrirez de la fièvre. . de terre, du maïs et des petits pois, du

pain de farine blanche raffinée, pour le foie et.

CIVE : par exemple remplacer l'orge par le pois . de février à fin mai, Sur Colza, triticales et féverole. Il a montré . tion des intrants ou le diagnostic des accidents.

16 nov. 2016 . Diagnostiquer et gérer les maladies du pois et de la féverole. 86 nouveau .

Diagnostic des accidents du maïs. 124. Diagnostic du maïs.

des plantes riches en protéines) et l'INRA viennent de publier la brochure « Diagnostic des accidents de la féverole et du pois ». Elle rassemble l'essentiel des.

. de produits dérivés à forte valeur ajoutée (ex : répertoire des accidents du pois et de la féverole en vue de la mise en place de diagnostic interactif). • Transfert.

. Fertilizer Association (2008); FAOSTAT (2009) accidents climatiques .. soja, orge, triticales, sorgho, pois, avoine, féveroles, pois chiches, lin, lentilles, haricots... . selon les attentes et les possibilités des agriculteurs du collectif (diagnostic +.

Le Pois cultivé (*Pisum sativum* L.) est une espèce de plante annuelle de la famille des . 5.3.1

Accidents de végétation; 5.3.2 Maladies; 5.3.3 Ravageurs; 5.3.4 .. recombinants utiles pour le diagnostic et la thérapie de certains cancers. ... du pois et le cas échéant d'opter pour un autre protéagineux, la féverole (*Vicia faba*).

compréhension du contexte local, nous avons pu réaliser un diagnostic de . Introduction de la féverole en tête de rotation, .. suivant les choix d'élevage son poids peut aller de 1.6 à 1.9 Kg pour le coq et 1.2 à ... Néanmoins, ces accidents.

. d'une grandeur variant entre celle d'une tête d'épingle et celle d'un petit pois . Diagnostic. — On ne comprend vraiment pas comment le typhus fever a pu être si . Il en est à peu près de même des accidents thoraciques , et peut-être du.

dans la stratégie diagnostique d'une MTEV. • Un taux de . (PM 15 000). Héparine de Bas Poids Moléculaire (HBPM) (PM < 8000) ... Incidence annuelle accidents hémorragiques : fatals ... Emergency room for fever and abdominal pain.

Enfin sa richesse en eau (près de 80 % de son poids) et sa quasi absence de graisse (ou .. une sorte d'accident, le kwashiorkor²⁶ est une pathologie bien plus banale. ... présentes, et donc d'accroître encore la mortalité dans ces Fever Hospitals. .. De même le terme « marasme nutritionnel » est un diagnostic de la CIM,

Diagnostic des accidents du pois de printemps . La féverole de printemps : culture - utilisation.

. Principaux parasites de la féverole et du pois protéagineux.

FAQ programme de maintien de la fertilité des sols. Questions générales: Est-ce que les parcelles situées sur un autre canton appartenant à une exploitation.

L'essentiel des connaissances sur chaque facteur susceptible de pénaliser les cultures du pois protéagineux et de la féverole.

Aquajust, un outil de diagnostic et de pilotage de la consommation .. le nombre d'accidents, le Pôle végétal ... pois et féverole pour l'alimentation animale.

14 nov. 2010 . rencontré (conditions climatiques, accident cultural.),. Considérant ...

légumineuses en mélange (féverole, gesse, pois fourrager, trèfle, vesce). ... d'agriculteurs pilotant sa fertilisation par diagnostic de nutrition des plantes.

4 mai 2009 . Accident vasculaire cérébral : prise en charge précoce (alerte, phase préhospitalière .. Quelles sont les échelles pour faire le diagnostic clinique et évaluer la sévérité de ... OU Delay OU Fever OU Mechanical Ventilation OU Oxygen .. patients ayant un AVC et du poids de cette pathologie pour la société.

Diagnostic des accidents de la féverole et du pois. 26,00 € . Des accidents liés aux carences, aux maladies, aux ravageurs, au climat ,... En savoir plus.

12 mars 2017 . Sur les 9 cas, 4 avaient moins de 5 ans au moment du diagnostic (tableau ... les résultats les plus satisfaisants (vesce, pois, féverole, lentille...).

Rechercher autre diagnostic. Remise à . Purée de pois Trouble ... Procédure lors d'un accident avec exposition au sang. ... Review ;; Fever in the elderly.

pois?ov?a, a.s. (Assurance maladie commune SA), Apollo zdravotná . Arrêt de Travail Temporaire, Maladie Commune et Accident non lié au Travail. [.]

1080P HD 2.4" #Car DVR CCTV Driving Video Recorder Accident #Camera with Night .
Konwei KW808 Car CAN OBD2 Diagnostic Scanner Code Reader Tool for £21.35 on Xpress Buyer ... Best Outfit Ideas For Fall And Winter model fever. Plus Belles . maquillage Halloween femme avec dessins de pois sur le visage.

13 mai 2009 . . Bien entendu, les graines de légumineuses (pois, vesces, féveroles, etc Souvent la cause de cet accident se trouve dans un manque d'exercice ou dans ... de poids, des ennuis digestifs, surtout chez les jeunes pigeons qui . On peut confirmer le diagnostic en prélevant des échantillons de fèces ou.

Protocoles Nationaux de Diagnostic et de soins. RCP . favisme » du fait de la survenue d'accidents hémolytiques G6PD après ingestion de fèves chez des.

Pour les protéagineux (pois, féverole) les deux filières, alimentation humaine et ... la préservation des lipides de l'oxydation et la sécurité contre les accidents ... Diagnostic des systèmes et outils de la traçabilité dans les filières céréales et.

18 juin 2015 . Féveroles printemps . Tournesol Blé tendre Pois Printemps Blé tendre Betteraves. Orge de . Réalisation d'un Diagnostic Agro-Environnemental Géographique. Objectifs de .. Accident climatique blé pois print. 2011.

Hors de ses bastions plus continentaux, le pois d'hiver est cultivé en Seine-Maritime avec ... Or, en cas d'accident, celui-ci n'est pas couvert. . le puceron vert du pois, le puceron noir de la féverole, la tordeuse du pois et les sitones. ... Le diagnostic d'une maladie mettant en cause le gluten n'est pas toujours évident avec.

Le diagnostic . tion de protéines végétales (pois, lopins. ... duction {pois. lupins. féveroles.) ? .. l'accident industriel dont les incidences sur la sécu-.

Acheter Diagnostic Des Accidents De La Feverole Et Du Pois de Arvalis. Toute l'actualité, les nouveautés littéraires en Sciences Appliquées, les conseils de la.

