

Rétinopathie diabétique PDF - Télécharger, Lire

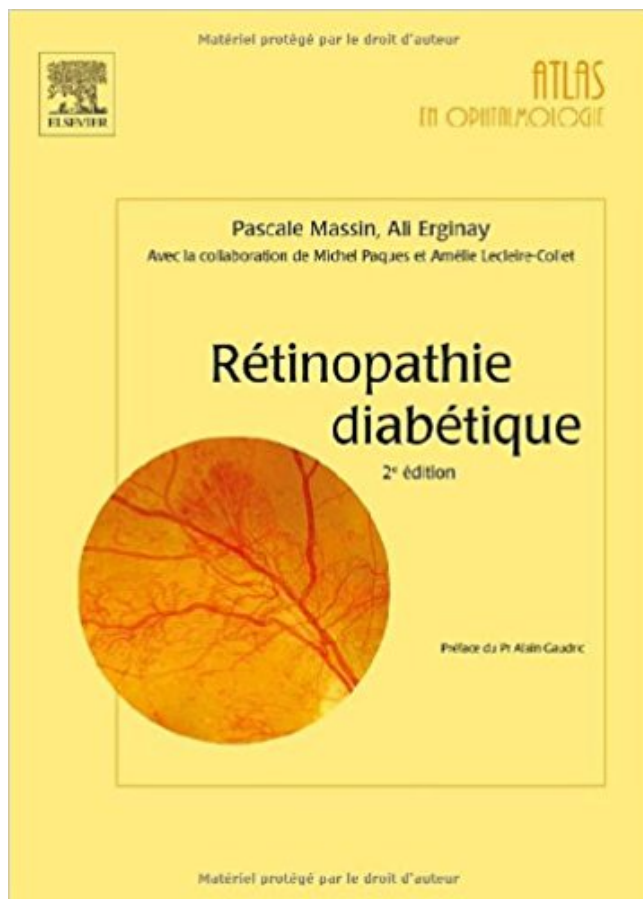

TÉLÉCHARGER

LIRE

ENGLISH VERSION

DOWNLOAD

READ

Description

Véritable **ouvrage de référence en langue française** sur la rétinopathie diabétique, ce livre constitue un **guide pratique** destiné à aider les ophtalmologistes et internes en ophtalmologie, ainsi que les diabétologues et les médecins généralistes à décrypter cette affection. Il est le fruit de l'expérience accumulée depuis presque vingt ans au sein de la consultation d'ophtalmologie-diabétologie de l'hôpital Lariboisière. **Entièrement mise à jour**, cette 2e édition a été considérablement enrichie, faisant la place aux progrès de **l'imagerie et aux nouveaux traitements**. Avec le rôle grandissant de l'OCT, l'iconographie du livre a également été revue et augmentée. La richesse des **cas cliniques**, point fort de l'ouvrage, se trouve également renforcée, avec les **progrès thérapeutiques**, qui concernent notamment les **évolutions récentes des techniques chirurgicales**, et l'apparition de nouveaux médicaments de la rétine. *'Cette nouvelle édition, entièrement revue et augmentée, est le manuel indispensable pour tous les internes en ophtalmologie, mais aussi pour tous les ophtalmologistes qui sont amenés à examiner et suivre des patients diabétiques. Ils trouveront réponse à leurs interrogations, qu'elles soient du domaine simple de la gradation de la gravité de la rétinopathie diabétique ou qu'elles concernent les possibilités thérapeutiques les plus récentes. Nul doute qu'elle connaîtra comme la précédente un grand succès.'* (extrait de la

préface du Professeur Alain Gaudric)

31 mars 2017 . Stade de rétinopathie diabétique, Pas de rétinopathie diabétique. Signes cliniques, Aucune anomalie. Marche à suivre (dépistage / soins.

Complications : œil et diabète. La rétinopathie diabétique. C'est une cause majeure de malvoyance en France, la première cause de cécité avant l'âge de 50.

En 1855 Eduard von Jaeger décrivit une rétinopathie diabétique et en fit le dessin; on y voit des exsudats et des hémorragies. Le développement de.

16.4 Evolution. L'évolution de la rétinopathie diabétique est habituellement lente, et se fait progressivement tout au long de la vie du diabétique. La baisse.

12 résultats : rétinopathie diabétique l.f.. diabetic retinopathy. Complication rétinienne spécifique du diabète sucré liée à l'existence d'une microangiopathie.

Le meilleur traitement de la rétinopathie diabétique est le bon équilibre du diabète. La tension artérielle et la dyslipidémie doivent aussi être stabilisées.

27 juin 2017 . L'origine du projet rétinographe Les constats L'Alsace est particulièrement touchée avec un taux de prévalence de diabète des plus élevés : en.

Fond d'œil montrant la répartition de points de coagulation laser proposée dans le traitement de la rétinopathie diabétique.

19 sept. 2013 . Maux et Maladies Maladies - Examens : Rétinopathie diabétique : L'essentiel - La rétinopathie diabétique regroupe un ensemble de lésions.

L'œdème maculaire est une complication de la rétinopathie diabétique (proliférante ou non proliférante) caractérisée par un épaississement de la rétine, à un.

11 janv. 2013 . La rétinopathie diabétique. Le diabète touche actuellement plus de 750 000 québécois et près de 200 000 d'entre eux ne savent même pas.

La rétinopathie diabétique touche un nombre croissant de personnes, soit quatre millions en Europe, ce chiffre va probablement doubler d'ici 2030. Si l'on.

Tenez votre diabète à l'oeil! La rétinopathie diabétique est une maladie de la rétine. Des études ont pu montrer qu'environ deux tiers de tous les patients atteints.

La rétinopathie diabétique peut diminuer grâce à une bonne équilibration glycémique et un contrôle de l'hypertension. Pour la proliférante, l'ophtalmologue.

16 nov. 2015 . Une supériorité du ranibizumab (Lucentis®) par rapport à la thérapie standard par laser, pour le traitement de la rétinopathie diabétique.

La rétinopathie diabétique apparaît après quelques années d'évolution du diabète. Si elle n'est pas maîtrisée, elle peut conduire à la cécité. Les facteurs de.

6 août 2015 . La rétinopathie diabétique , une complication oculaire grave du diabète, rend encore de nombreux patients aveugles alors que cette maladie.

La rétinopathie diabétique touche, comme son nom l'indique, les personnes atteintes de

diabète. Ses symptômes - enflure de la macula et troubles de la vision.

1 sept. 2016 . Découvrez les symptômes de la rétinopathie diabétique sur le site de la Clinique Sylvain De Montigny & Associé Optométristes. Prenez.

13 janv. 2016 . La rétinopathie diabétique résulte d'un taux de sucre trop élevé de façon prolongée. Elle n'est jamais présente au diagnostic du diabète de.

3 nov. 2014 . La rétinopathie diabétique est une maladie qui atteint la rétine des sujets diabétiques, en situation de complications. Elle touche généralement.

19 janv. 2016 . Au cours de la vision normale, la lumière passe par la cornée, la surface externe de l'œil, puis à travers la pupille et le cristallin, avant de conve.

La rétinopathie diabétique est une complication fréquente du diabète, avec une prévalence globale de 35,4 % dans une méta-analyse ayant inclus des patients.

La rétinopathie diabétique est une complication du diabète affectant les yeux. Elle est provoquée par un dommage aux vaisseaux sanguins de la rétine, à savoir.

The online version of Rétinopathie Diabétique by Pascale Massin and Ali Erginay on ScienceDirect.com, the world's leading platform for high quality.

La rétinopathie diabétique (RD) est une complication du diabète sucré, résultant de l'atteinte des vaisseaux de la rétine, mettant en jeu le pronostic visuel.

12 May 2016 - 4 min - Uploaded by Objectif SantéLe Docteur Dominique Crépet nous parle de son métier d'ophtalmologiste et de sa collaboration .

Qu'est-ce que la rétinopathie diabétique? La rétinopathie est une maladie de l'œil, découlant d'un diabète mal contrôlé. Celui-ci entraîne un excédent de sucre.

D'autre part, le diabète est la première cause de cécité. La rétinopathie diabétique atteint la rétine et peut provoquer une rétinopathie non.

La rétinopathie diabétique non proliférante (RDNP), communément appelée 'rétinopathie de fond', est un stade précoce de la rétinopathie diabétique.

18 janv. 2010 . La rétinopathie diabétique peut devenir très grave pour la vision si elle est négligée. En effet , au bout d'un certain nombre d'années , elle peut.

Informations sur les façons dont la rétinopathie diabétique affecte votre vue. Parcourer le site Optelec pour en savoir plus à propos de la basse vision et de nos.

La rétinopathie diabétique (atteinte des yeux : œil et rétine) est une grave complication du diabète qui touche 50% des patients diabétiques de type 2. Les yeux.

Le point sur le nouveau mode de dépistage de la rétinopathie diabétique par télé-médecine, désormais pris en charge par l'Assurance Maladie.

La rétinopathie diabétique est une complication du diabète. Le diabète se caractérise par un taux de sucre sanguin élevé susceptible d'endommager les.

La rétinopathie diabétique est une complication du diabète de type 1 mais aussi du diabète de type 2, au niveau de la rétine. Protéger ses yeux est essentiel.

La rétinopathie diabétique est une complication du diabète liée à l'atteinte des petits vaisseaux de la rétine. Elle touche 50% des patients diabétiques de type 2.

4 mars 2011 . L'objectif du dépistage de la rétinopathie diabétique est de prévenir la déficience visuelle due à la rétinopathie, par l'identification précoce de.

Ce qu'il faut savoir. Connaître l'incidence et la prévalence de la rétinopathie diabétique en fonction du type et de l'ancienneté du diabète. Comprendre la.

11 mai 2016 . Touchant la moitié des diabétiques de type 2, la rétinopathie est une grave complication de cette pathologie pouvant conduire à une cécité en.

Le diabète est une épidémie mondiale et peut causer la cécité. Nous mettons en place un

modèle innovant pour détecter et traiter la rétinopathie diabétique.

On appelle rétinopathie diabétique les lésions du fond d'oeil causées par le diabète.

La rétinopathie diabétique est la principale cause de nouveaux cas de cécité chez les patients âgés de 20 –74 ans. ▫ Diabète de type 1: Risque de RD après 7.

Traductions en contexte de "rétinopathie diabétique" en français-anglais avec Reverso Context : la rétinopathie diabétique.

Le dépistage de la rétinopathie diabétique se fait à distance afin d'augmenter l'accessibilité des Premières Nations au service de dépistage de cette maladie et.

La rétinopathie diabétique peut se développer lorsqu'une personne est atteinte de diabète, généralement depuis plusieurs années ou lorsque celui-ci est mal.

1 nov. 2016 . La rétinopathie diabétique est une grave complication du diabète, les vaisseaux sanguins gonflent et fuient dans la rétine, qui est alors abîmée.

28 oct. 2016 . La rétinopathie diabétique est une atteinte de la rétine survenant dans le cadre d'un diabète sucré. C'est une complication du diabète qui.

1. Introduction. 1.1. Généralités. 1.2. Physiopathologie. 1.3. Epidémiologie. 2. Etude Clinique.

2.1. La rétinopathie exsudative. 2.2. La rétinopathie proliférante. 3.

Rétinopathie diabétique : maladie de la rétine due au diabète avec de nombreuses complications traitées par laser vitrectomie ou injection intraoculaires.

Sommaire: 1 - Épidémiologie 2 - Physiopathogénie 3 - Diagnostic 4 - Evolution 5 - Traitement de la rétinopathie diabétique. Points essentiels. Iconographie

11 juil. 2016 . Des chercheurs expliquent comment l'influence d'une protéine chez des diabétiques joue un rôle dans le développement de la rétinopathie.

La rétinopathie diabétique (RD) est fréquente et entre dans le cadre des complications microvasculaires du diabète. Elle représente la première cause de cécité.

La rétinopathie diabétique regroupe des lésions de la rétine caractéristiques chez . avec une prévalence mondiale de la cécité par rétinopathie diabétique de 4.

22 avr. 2014 . Elle débute par un stade de rétinopathie diabétique non proliférante minime puis modérée, et évolue vers la rétinopathie diabétique non.

27 janv. 2017 . Chez 50 % des personnes qui souffrent de diabète, on retrouve une atteinte de la rétine, ou rétinopathie diabétique. Mais qu'est-ce au juste.

Qu'est-ce que la rétinopathie diabétique ? Les symptômes. La rétine correspond au film d'une caméra; dans l'oeil, c'est elle qui capte les images à transmettre.

En France, en 2007, la prévalence du diabète traité est estimée à près de 4%, soit 2,5 millions de personnes [1]. La rétinopathie diabétique (RD), qui est une.

La rétinopathie diabétique représente une cause importante de cécité dans les pays industrialisés. Cependant, dépistée à temps, cette maladie peut être traitée.

La rétinopathie diabétique est une maladie dégénérative des vaisseaux sanguins de la rétine qui survient chez les personnes atteintes de diabète. Plusieurs.

La rétinopathie diabétique est un ensemble de lésions sur la rétine typique des patients souffrant du diabète. Elle est également la cause la plus fréquente.

DMLA et rétinopathie diabétique. Retour. L'équipe de Alain Chédotal a l'Institut de la Vision en association avec une équipe du Centre de recherche.

Parmi les complications dues au diabète, l'atteinte des yeux fait partie des plus connues. Mais face à la rétinopathie diabétique, une.

Au Canada, environ 2,4 millions de personnes souffrent de diabète et sont susceptibles de développer une rétinopathie diabétique. Cette atteinte de la rétine.

Décret n° 2014-1523 du 16 décembre 2014 autorisant la création d'un traitement de données à caractère personnel pour le dépistage de la rétinopathie.

-La prévalence de la rétinopathie diabétique augmente avec l'ancienneté du diabète (après 20 ans du diabète 90 % du diabétique de type 1 et 60 % de.

La rétinopathie diabétique, autre complication du diabète, résulte de lésions aux vaisseaux sanguins de la rétine, la membrane sensible du fond de l'œil.

Journal Français d'Ophtalmologie - Vol. 22 - N° 5 - p. 602 - Rétinopathie diabétique et grossesse - EM|consulte.

16.3.1 Circonstances de découverte. La rétinopathie diabétique (RD) peut être révélée par une baisse d'acuité visuelle. Celle-ci est en général tardive et ne.

La rétinopathie diabétique est le problème oculaire le plus fréquent causé par le diabète. Elle se manifeste lorsque des anomalies microvasculaires se.

17 déc. 2008 . La complication oculaire la plus fréquente de cette maladie est la rétinopathie diabétique. Cette maladie grave est l'une des principales causes.

Le diabète est une maladie complexe qui peut mener à des complications, dont la rétinopathie diabétique. Mais quel est le lien entre le diabète et vos yeux?

Les manifestations de la rétinopathie diabétique comprennent des microanévrismes, une hémorragie intrarétinienne, des exsudats, un œdème maculaire, une.

Rétinopathie diabétique. Introduction. La rétinopathie diabétique est l'une des causes les plus courantes de cécité au Royaume-Uni. La cause principale en est.

21 juin 2010 . Agée de 30 ans, je suis diabétique (type 1) depuis l'âge de 5 ans ; lors de ma 1ère grossesse (ma fille est née en Août 2009) une rétinopathie.

La rétinopathie diabétique est une atteinte de la rétine, essentiellement d'origine vasculaire. Les lésions apparaissent après une durée variable du diabète, un.

Dès que la maladie (rétinopathie diabétique) est visible dans l'œil, on doit procéder à un examen avec dilatation pupillaire pour le suivi à fréquence variable.

11 avr. 2011 . Rétinopathie diabétique 5ème. 1. LA RETINOPATHIE DIABETIQUE; 2. La rétinopathie diabétique (RD) : localisation rétinienne de la.

21 nov. 2016 . La rétinopathie diabétique (RD) est une atteinte du complexe . chez les jeunes patients diabétiques de type 1 et être associée à une RD de.

La rétinopathie diabétique est une des atteintes ophtalmologique du diabète. C'est un véritable fléau car elle est responsable de cécité et de malvoyance,

Traitement. Gestion d'un patient au stade de rétinopathie diabétique proliférante. Nous savons déjà depuis plus de 20 ans que la photocoagulation pan.

mis de mieux cerner l'incidence des complications rétinienne de la rétinopathie diabétique. (RD). On estime qu'environ 40% des diabétiques sont porteurs.

Nous sommes heureux de vous proposer « Votre guide personnel sur la rétinopathie diabétique », un nouvel outil conçu pour vous aider à mieux comprendre la.

Pour prévenir ou guérir une vision embrouillée. Un test de dépistage de la rétinopathie diabétique est maintenant disponible dans la communauté.

Le diabète est une maladie chronique dont la gravité relève des nombreuses complications qu'elle peut provoquer et/ou favoriser. La rétinopathie est une des.

28 oct. 2013 . Cette découverte pourrait constituer une toute nouvelle possibilité expérimentale aux traitements existants, en réduisant le risque d'évolution.

31 oct. 2013 . Une découverte prometteuse pour les personnes atteintes de rétinopathie diabétique. Des chercheurs du Centre de recherche de l'HMR ont.

27 févr. 2014 . La rétinopathie diabétique (ou œdème maculaire du diabétique) reste une cause majeure de cécité chez les plus de 50 ans. Pourtant, 2/3 des.

19 Aug 2010 Les manifestations d'une rétinopathie diabétique sont entre autres une vision floue, des zones .

La rétinopathie diabétique engendre la formation de néo-vaisseaux, le risque est que cela entraîne une hémorragie à l'intérieur de l'oeil. Cette maladie compte.

La rétinopathie diabétique proliférante est une atteinte de votre rétine en lien avec le diabète. (rétinopathie diabétique) compliquée par l'apparition de vaisseaux.

L'évolution de la rétinopathie diabétique est bien connue. Il est important de savoir que la baisse visuelle ne survient qu'après une longue période d'évolution.

4 août 2017 . Ce terme "générique" de rétinopathie diabétique recouvre deux atteintes de la rétine liées au diabète : la rétinopathie diabétique périphérique.

13 sept. 2014 . Dépistage de la rétinopathie diabétique : FO annuel : Systématique ! Diabète de type 2 : Dès la découverte d'un diabète de type 2; 20% des.

28 févr. 2017 . La rétinopathie diabétique apparaît en moyenne après une quinzaine d'années d'évolution du diabète. Elle est d'autant plus fréquente que le.

11 mars 2014 . La rétinopathie est une complication du diabète qui peut conduire à la cécité. Elle est provoquée par l'augmentation du stress oxydatif dans la.

diabète. Après 15 ans d'évolution, 60% d'entre eux ont une rétinopathie diabétique. Le risque à long terme des diabétiques de type 2 est moins celui d'une.

En France, La rétinopathie diabétique est la première cause de cécité avant l'âge de 55 ans. On estime qu'environ 40% des diabétiques sont porteurs d'une.

